

RegV 250 Ostwestfalen		Delegierten-Frühjahrsversammlung 07.02.2017	Stimmen		
		Kurzprotokoll	ja	nein	Enth.
TOP, was?		Kommentar, Ergebnis			
	Einladung	11.01.2017			
	Ort	Einsatzhalle der RV Delbrück-Hövelhof, Linnenstr. 7a, 33129 Delbrück-Hövelhof			
TOP 1	Begrüßung	1. Vorsitzender Josef Hoischen 07.02.2017, 19:30 h			
TOP 2	Totengedenken	Schweigeminute für alle verstorbenen Sportfreunde.			
	Aufnahme Dringlichkeits- Antrag in die Tagesordnung	Antrag der RVen 25001 Büren u. Umg., 25003 Geseke u. Umg., 25008 Salzkotten u. Umg. auf Genehmigung einer Gruppe.	mehrheitlich angenommen, keine Gegen- stimme		
TOP 3	Feststellung Anwesenheit	Alle Delegierten der RVen des RegV 250 Ostwestfalen waren anwesend. 44 Stimmkarten laut Delegiertenliste, Datenbasis letzte Verbandsmeldung wurden verteilt. Der 1. und 2. Vorsitzende haben je 1 Stimme.			
	Anzahl Stimmkarten		44 an RVen		
	Stimmzähler	Hermann Lengeleng, Rudi Hövekenmeier auf Vorschlag des 1. Vorsitzenden	keine Einwände		
	Protokollführer	Klaus Hagenheide			
TOP 4	Bericht Verbands- versammlung Januar 2017	Die wesentlichen Punkte über die Wanderversammlung (Verbandsversammlung) des Deutschen Briefftaubenverbandes im Januar 2017, siehe auch Nr. 9, Die Briefftaube 2017 wurden bekanntgegeben. Der 1. Vorsitzende teilte mit, dass die vom Verband beschlossene Möglichkeit der Gruppen- bildung mit den <u>nebenstehenden</u> Verbands- stimmen beschlossen wurde. Die RV- Jungtauben-Meisterschaft des Verbandes wird ab 2017 auf 30 vorb. Jungtauben ausgeflogen. Fragen zur Verbands- versammlung = KEINE.	30	35	8

TOP 5	Anträge	Antrag der RV 25005 Delbrück-Hövelhof: Alternativer Platz Bar-le-Duc oder Chalons-en-Champagne. Der 1. Vorsitzende Josef Hosichen wird am 11.02.2017 erneut nach Frankreich fahren und einen geeigneten Auflassplatz (Höhenlage + Entfernung) bei Bar-le-Duc auswählen. Die den Antrag stellende RV ist mit dieser Vorgehensweise einverstanden. Die KKB des Briefftauben- verbandes wird nach Auskunft des Verbands- Präsidenten den ausgesuchten Platz genehmigen. Der Ort Chalons-en- Champagne wird nur angefahren wenn bei Bar-le-Duc nichts gehen sollte.			
	Gruppen- bildung	Über den Dringlichkeitsantrag der RVen 25001 Büren u. Umg, 25003 Geseke u. Umg. und 25008 Salzkotten u. Umg. wurde diskutiert und abgestimmt. Bei Genehmigung könnten diese Preise für alle Verbandsauszeichnungen herangezogen werden. Der Vorsitzende der RV 25003 Geseke u. Umg. Bernd Knüppel begründete den Antrag insbesondere mit Züchter-/RV-Randlagen. Neue Gruppen wurden mehrheitlich abgelehnt. Es verbleibt 2017 bei den bestehenden Fluggemeinschaften und Gruppen Nord und Süd laut Verbandsmeldung d. Reiseplanes 2017.	15	23	
TOP 6	Reiseplan Alttauben 2017	Der an den Verband gemeldete Reiseplan 2017 wurde bekanntgegeben. Die RVen 25001, 25003 und 25008 lassen in Echternach/Lux auf. Die übrigen RVen der Gruppe Süd fahren nach Bitburg. Die RVen der Gruppe Nord (wie 2016) fahren nach Dudelange. Der 1. Sens-Flug wird bei evtl. schwierigem Bar-le-Duc-Flug verändert. Der Plan entspricht im wesentlichen den Reiseplänen der Vorjahre.	einstimmig		
	Reiseplan Jungtauben 2017	Ist gibt Differenzen bei einigen Terminen (Samstag, Sonntag). Dies regeln auf den kurzen Jungtaubenflügen die RVen und Fluggemeinschaften. Die großen Jungtaubenflüge werden laut Ursprungsplan durchgeführt.	einstimmig		
	Wahl Flugleiter	Josef Hoischen dankte allen Regionalflugleitern 2016. Flugleiter 2017: Josef Gretenkort, Jörg Pahnke, Wolfgang Brotte. Weitere Vorschläge = KEINE. Abstimmung am Block. Alle 3 nehmen die Wahl an.	einstimmig		

TOP 7	Gremium z. Verlegung v. Preisflügen	Gremium muss gewählt werden, weil sonst der Vorstand mit allen RVen einberufen werden muss. Grundsätzlich soll eine Verlegung bei Samstag-Flügen am Donnerstagmittag bis 15:00 h erfolgen. Bei kritischer Wettersituation soll es ab Mittwochabend eine Vorwarnung über eine evtl. Verlegung geben. Bei 500-km und 600-km-Flügen erfolgen Infos/Entscheidungen 1 Tag früher. Gremium = Flugleiter + 1. Vorsitzender RegV 250	einstimmig		
TOP 8	Meisterschaften 2017	unverändert, wie im Reisejahr 2016 laut Anlage.	einstimmig		
	Ehrungen	Besuch für Ehrungen der Meister muss besser werden. Ehrungen für die ersten 10 Meister. Nur die 3 ersten Meister werden auf der Regionalausstellung geehrt. Alle anderen Ehrungen werden auf der Delgiertenversammlung ausgegeben.	mehrheitlich		1
TOP 9	Rückblick Regional-Ausstellung 2016 in Lippstadt 2017	Danke an die Sportfreunde der ausrichtenden RV 25004 Lippstadt u. Umg. Forum war sehr gut besucht. Versteigerung lief gut.			
	Championstag in Thüle	Ausrichter RVen 25001 Büren u. Umg. und 25008 Salzkotten u. Umg.			
TOP 10	Verschiedenes	Separate Stammdatenmeldung (Abmeldungen, Anmeldungen, Änderungsmeldungen) der Jugendlichen durch die RVen bis 31.03.2017 per E-Mail an tauben@hagenheide.de für Bestimmung richter Altersstufe. Keine Verbandsmeldung = KEIN Jugendkennzeichen.			
		Satzungsänderung auf Vorschlag des 1. Vorsitzenden Geschäftsjahr 01.01. - 31.12. eines Jahres. Der Vorschlag wurde angenommen und § 17 der Satzung des Regionalverbandes 250 Ostwestfalen wurde geändert.	44		0
		Abrechnung Verbands- u. Regionalbeiträge 2017	zügig		
		Zeitnahe Auswertung ALLER RVen für optimale Arbeitsprozesse, insbesondere bei späten Auflässen.	das wäre prima		

		Delegierten-Liste			
	Protokoll-Anlagen	Reiseplan 2017 (Verbandsmeldung)			
		Antrag RV 25005 Delbrück-Hövelhof v. 10.01.2017			
		Übersicht der Meisterschaften 2017			
		Das Kurzprotokoll wurde verlesen, keine Einwände. Damit ist das Protokoll genehmigt.			einstimmig genehmigt
	Verlesung und Genehmigung Protokoll 07.02.2017	Ende der Versammlung 07.02.2017, 21:15 h durch den 1. Vorsitzenden Josef Hoischen mit einem 3-fachen Gut Flug.			
	Versammlungs-Ende	bis 10.02.2017 für alle Sportfreunde über Terminkalender www.hagenheide.de und zur Reise 2017 auch über die RV-Übersichten.			
	Gut Flug	2017			
07.02.2017		 Josef Hoischen, 1. Vorsitzender			
		 Klaus Hagenheide, Protokollführer			

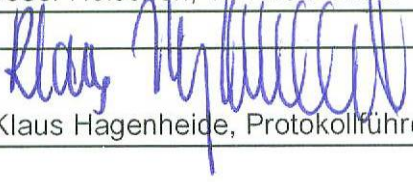

Regionalverband 250 Reiseplan 2017



Vorschlag

Nr.	Flugtag	Organisation	Auflassort	km	Verb.-A.	RV	FG	Gr.	Reg.	Nat.
0	Sa. 22.04.17	RV Delbrück	Daun	210		x				
0	Sa. 22.04.17	RV Lippstadt	Daun	210		x				
0	Sa. 22.04.17	FG Bü/Ge/Sa	Dahlem	200		x	x			
0	So. 23.04.17	RV 18 Soest	Daun	183		x				
1	Sa. 29.04.17	Rg. V. Gr. 01	Daun	210		x	x	x		
1	Sa. 29.04.17	Rg. V. Gr. 02	Meckenheim	170		x	x	x		
1	So. 30.04.17	RV 18 Soest	Echternach	234		x				
1	Sa. 29.04.17	Ge./Sa./Bü.	Bitburg	240		x	x			
2	Sa. 06.05.17	Reg. V. Gr. 01	Bitburg	250		x	x	x		
2	Sa. 06.05.17	Reg. V. Gr. 02	Daun	265		x	x	x		
2	So. 07.05.17	RV 18 Soest	Dudelange	275		x				
2	Sa. 06.05.17	Ge./Sa./Bü.	Echternach	260		x	x			
3	Sa. 13.05.17	Reg. V. Gr. 01	Dudelange	305		x	x	x		
3	Sa. 13.05.17	Reg. V. Gr. 02	Echternach	320		x	x	x		
3	So. 14.05.17	RV 18 Soest	Dudelange	275		x				
3	Sa. 13.05.17	Ge./Sa./Bü.	Differdange	310		x	x			
4	Sa. 20.05.17	Reg. V. Gr. 01	Etain	360		x	x	x		
4	Sa. 20.05.17	Reg. V. Gr. 02	Mondercange	320		x	x	x		
5	Sa. 27.05.17	Reg. Verb.	Barleduc	410	BM	x	x	x	x	
6	Sa. 03.06.17	Reg. Verb.	Baleduc	410		x	x	x	x	
7	Sa. 10.06.17	Reg. Verb.	Sens	550	SM	x	x	x	x	x
8	Sa. 17.06.17	Reg. V. Gr. 01	Etain*	360		x	x	x		
8	Sa. 17.06.17	Reg. V. Gr. 02	Etain*	360		x	x	x		
9	Sa. 24.06.17	Reg. Verb.	Barleduc	410		x	x	x	x	
10	Sa. 01.07.17	Reg. V. Gr. 01	Etain*	360		x	x	x		
10	Sa. 01.07.17	Reg. V. Gr. 02	Etain*	360		x	x	x		
11	Sa. 08.07.17	Reg. Verb.	Sens	550		x	x	x	x	x
12	Sa. 15.07.17	Reg. V. Gr. 01	Etain*	360		x	x	x		
12	Sa. 15.07.17	Reg. V. Gr. 02	Etain*	360		x	x	x		
13	Sa. 22.07.17	Reg. Verb.	Gien	620	GM	x	x	x	x	x

Sollte einer der 500 km oder 600 km Flüge ausfallen und auf Sonntag verlegt werden, wird Samstag Vormittag eingesetzt.

* frei für Nachholflüge



Regionalverband 250

Jungtierflüge 2017

Vorschlag



Nr.	Flugtag		Auflassort	km	Verb.-A.	RV	FG	Gr.	Reg.	Nat.
1	Sa. 05.08.17	FG Paderborn	Overath	140		x	x			
1	Sa. 05.08.17	FG Bü-Ge-Sa.	Montabaur	140		x	x			
1	Sa. 05.08.17	RV 05	Overath	140		x				
1	Sa. 05.08.17	RV 04	Neustadt-Wied	130		x				
1	So. 06.08.17	FG Verl Sch. Fr.	Eckenhagen	120		x	x			
1	Sa. 05.08.17	FG Gütersloh	Overath	140		x	x			
1	So. 06.08.17	FG Riet.Masth.	Buchholz	140		x	x			
1	So. 06.08.17	RV 18 Soest	Neustadt-Wied	130		x				
2	Sa. 12.08.17	FG Paderborn	Meckenheim	175		x	x			
2	Sa. 12.08.17	FG Bü-Ge-Sa.	Koblenz	165		x	x			
2	Sa. 12.08.17	RV 05	Siegburg	140		x				
2	Sa. 12.08.17	RV 04	Mayen	170		x				
2	So. 13.08.17	FG Verl Sch. Fr.	Meckenheim	180		x	x			
2	Sa. 12.08.17	FG Gütersloh	Buchholz	170		x	x			
2	So. 12.08.17	FG Riet.Masth.	Meckenheim	170		x	x			
2	So. 13.08.17	RV 18 Soest	Mayen	157		x				
3	Sa. 19.08.17	Reg. V. Gr. 01	Daun	210	BM	x	x	x		
3	Sa. 19.08.17	FG Bü-Ge-Sa.	Dahlem	200	BM	x	x			
3	Sa. 19.08.17	Reg. V. Gr. 02	Blankenheim	210	BM	x	x	x		
3	So. 20.08.17	RV 18 Soest	Daun	210	BM	x				
4	Sa. 26.08.17	Reg. V. Gr. 01	Bitburg	250		x	x	x		
4	Sa. 26.08.17	FG Bü.-Ge.-Sa.	Bitburg	260		x	x	x		
4	Sa. 26.08.17	Reg. V. Gr. 02	Echternach	255		x	x	x		
4	So. 27.08.17	RV 18 Soest	Echternach	234		x	x			
5	Sa. 02.09.17	Reg. Verb.	Dudelange	305		x	x	x	x	
6	Sa. 09.09.17	Reg. Verb.	Dudelange	305		x	x	x	x	
7	Sa. 16.09.17	Reg. Verb.	freier Flug	360*						

* frei für Nachholflüge

Telefonnummer des Anrufbeantworters: 0 52 52 / 9 62 99 53

Stand: 08.02.2017

Auszeichnungen 2017 Regionalverband 250 Ostwestfalen

Lfd. Nr.	Auszeichnung	Bedingungen	Welche Preisflugl. zählt?	Welche Ehrungen?	Gesamtzahl der Ehrungen	Ehrung von
0	Verbandsauszeichnungen	Folge 9 / 2017	Folge 9	Folge 9 / 2017		Verband
0	Regionalmeisterschaft des Verbandes	5 vorbenannte Tauben aus WM pro Flug, alle Flüge über 400 km, Es zählen alle vorben. Tauben. Achtung neues Benennungsfeld WM ab 2013!!	Regional-liste	Folge 9 / 2017		Verband
1	Regional-Meisterschaft	5 beste Tauben auf den letzten 10 Flügen 6 Regionalflüge + 4 Gruppenflüge	Immer die größte Liste	Platz 1 Taubenfoto Pl. 2-10 Urkunde mit Rahmen	10	RegV
2	Regionale Weitstrecken-Meisterschaft Vorbenannte	3 aus 6 vorb. Tauben unter VB alle Regionalflüge > 400 km neue Höchtstaubenzahl ab 2013 Beschluß RV-Vorsitzende 21.02.2013	Regional-liste	Urk.mit Rahmen	10	RegV
3	Beste Alttauben Regional	6 Regionalflüge + 4 Gruppenflüge	größte-Liste	2 x Foto V+W Urk.mit Rahmen	5 V + 5 W	RegV
4	AS – Tauben Regional	nach Vergabebedingungen des Verbandes	Günstigste Liste	2 x Foto V+W Urk.mit Rahmen	5 V + 5 W	RegV
5	1. Konkurse Alttauben Regional	1. Konkurse	Regional-liste	Urk.mit Rahmen	6	RegV
6	Regionale Weitstrecken-Meisterschaft	Alle Flüge über 400 km, 5 beste Tauben	Regional-liste	Urk.mit Rahmen	5	RegV
7	RV-Jungtauben-Meistersch. d. Verbandes	Folge 9 / 2017 Brieftaube abwarten				Verband
8	Regionale Jungtauben-Meisterschaft	4 aus 8 vorbenannten Jungtauben unter „VB“, 2 besten Flüge aus RV Progr. + beide Reg. Flüge.	Günstigste Liste	Urk.mit Rahmen	10	RegV
9	AS-Jungtauben Regional	2 Flüge aus RV-Progr. + beide Reg. Flüge	Günstigste Liste	Urk.mit Rahmen	5	RegV
10	1. Konkurse Jungtauben Regional	1. Konkurse auf den 2 Reg.-Flügen	Regional-liste	Urk.mit Rahmen	2	RegV
11	Regionaljugend-Meisterschaft	Regionaljugendmeisterschaft Erw. + Jugendliche bis 23. Lj. 15 Tauben zu Flug 2 unter MED benennen!	Regional-Liste	wie 2014	wie 2014	RegV
	Regionaljugend-Meisterschaft	Allein reisender Jugendlicher bis 23. Lj., alle Tauben zu Flug 2 unter MED benennen!	Regional-Liste	wie 2014	wie 2014	RegV
12	Medaillen Aktion Jugendgruppe für Jugendgruppenkasse	wie Aktion Mensch-Medaillen zum 1. Regionalflug Vorbenennung für alle Züchter je 2er-Serie 3,00 €	Regional-liste	Je 10 gesetzte 2er Serie 1 Ehrung		RegV
Wertung: Auszeichnung auf 1 Flug = Fluggeschwindigkeit, über mehrere Flüge = Preise, AS-Punkte, km						

Jugendgruppe Regionalverband 250

Meisterschaftsbedingungen Alttaubenreise 2017

Teilnahmeberechtigt sind alle Jugendlichen. Als Jugendliche im Sinne dieser Ausschreibung gelten entgegen § 11 Abs. 1 Nr. 3 der Verbandssatzung alle Sportfreunde, die am 31.12.2016 das Alter von 24 Jahren noch nicht vollendet haben und als Mitglieder an den Brieffaubenverband gemeldet sind.

Die Jugendmeisterschaft des Regionalverbandes unterteilt sich in vier Alterskategorien.

Kategorie 1: 7- 10 Jahre

Kategorie 2: 11-14 Jahre

Kategorie 3: 15-18 Jahre

Kategorie 4: 19-23 Jahre

Reisen Jugendliche verschiedener Alterskategorien in einer Schlaggemeinschaft, wird der Schlag in der Kategorie des ältesten Jugendlichen geführt. Jeder Schlag kann sich an dem Wettbewerb Regionaljugendmeisterschaft nur einmal beteiligen.

Ausschreibungstext:

Diese Meisterschaft wird auf Regionalverbandsebene ausgeflogen.

Zahl der gewerteten Flüge:

Gewertet werden die sieben Flüge, die im folgenden auf die Entfernungen festgelegt wurden.

Entfernung der Flüge:

2 Flüge über 300 km

3 Flüge über 400 km

1 Flug über 500 km

1 Flug über 600 km

Zahl der zu wertenden Tauben

Aus denselben 6 Tauben, die für die RV-Verbandsmeisterschaft sowie Deutsche Verbandsmeisterschaft in VB vorbenannt werden, zählen die 3 schnellsten Tauben.

Preislisten:

Es zählt die günstigste Liste aus folgenden Preislisten:

Regionalverbandsgruppenliste

Regionalverbandsliste

Nationalflugliste

Andere Formen von Preislisten werden nicht anerkannt und ausgewertet.

Platzierung:

Das Verbandsmitglied bzw. die Verbandsmitglieder des Schlages mit der höchsten Preiszahl innerhalb des Regionalverbandes ist/sind Regionalverbandsjugendmeister in der jeweiligen Alterskategorie.

Zu erzielen sind maximal 21 Preise. Die Platzierung geht als erstes aus den Preisen hervor. Bei Preisgleichheit entscheidet die höhere Anzahl der As-Punkte. Sollten auch die As-Punkte gleich sein entscheidet die höchste Zahl der Tauben die an den in die Wertung kommenden Flügen insgesamt teilgenommen haben.

Einzel-Alttauben:

Die besten Einzeltauben werden in den og. Jugend-Kategorien über die Wertungsflüge der Regionaljugendmeisterschaft 2017 ausgeflogen.

Brieftauben-Regionalverband 250 Ostwestfalen

Regionalverband 250 Ostwestfalen
Klusheideweg 45, 33104 Paderborn



Paderborn, den 11.01.2017

**Einladung an alle RV-Vorsitzenden, RV-Delegierten, Regional-Flugleiter,
den Reg.-Jugendvorstand und die Regional-Geschäftsführerin zur
Delegiertenversammlung des Regionalverbandes 250 Ostwestfalen**

Guten Tag,

Hiermit lade ich alle oben Genannten am Dienstag den 07.02.2017 um 19.30 Uhr in die
Einsatzhalle der RV Delbrück – Hövelhof, Linnenstr 7a, 33129 Delbrück herzlich ein.
Ich bitte darum die Delegierten zu benachrichtigen. Stimmberechtigt sind der Vorstand
und je 30 volle RV-Mitglieder ein Delegierter (Stand 01.01.2014)

Auf der Tagesordnung stehen folgende Punkte:

1. Begrüßung
2. Totengedenken
3. Feststellung der Anwesenheit und Ausgabe der Stimmzettel
4. Bericht über die Wanderversammlung
5. Anträge
6. Reiseplan 2017
7. Wahl der Flugleiter und des Gremiums zur Verlegung von Preisflügen
8. Meisterschaften
9. Rückblick auf die Reg.-Ausstellung 2016
10. Verschiedenes

Mit sportlichem Gruß

Josef Hoischen

Vorsitzender
Josef Hoischen
Klusheideweg 45
33104 Paderborn
☎ 01 70 / 34 16 904
e-mail: thoischen@t-online.de

Geschäftsführerin
Martina Ehlert
Binnerfeld 27
33397 Rietberg
☎ 0 52 44 / 35 50.
e-mail: blauer-mondschein@web.de
www.regionalverband250.jimdo.com

Bankverbindung
Brieftauben-Regionalverband 250
Ostwestfalen
Kto. 121 122 100
Volksbank Delbrück - Hövelhof
BLZ 472 627 03

Tabelle1

Regionalverband 250 Ostwestfalen Delegiertenliste

Stand:01.03.2016

RV	Senioren	Junioren	Insgesamt	Delegierte
01 Büren u.Umgebung	44	2	46	2
03 Geseke	89	8	97	4
04 Lippstadt	100	3	103	4
05 Delbrück-Hövelhof	150	20	170	6
06 Paderborn u.Umgebung	47	0	47	2
07 Paderborn Stadt	66	3	69	3
08 Salzkotten	59	4	63	3
11 Gütersloh u.Umgebung	41	2	43	2
12 Rietberg	63	6	69	3
13 Gütersloh Stadt	59	4	63	3
14 Mastholte	35	1	36	2
15 Friedrichsdorf-Senne	33	1	34	2
16 Schloß-Holte	54	2	56	2
17 Verl-Bornholte	57	2	59	2
18 Soester Börde	101	1	102	4
	998	59	1057	44



RV Delbrück - Hövelhof e.V. Postdamm 24 33129 Delbrück

An den Vorstand des
Brieftaubenregionalverbandes 250
Herrn Josef Hoischen
Klusheideweg 45
33104 Paderborn

10.01.2017

**Antrag zur Mitgliederversammlung des Regionalverbandes am 07.02.2017 auf
Änderung des Auflassortes Bar le Duc ab der Reisesaison 2017**

Sehr geehrte Sportsfreunde,

im Namen der Mitglieder der Reisevereinigung Delbrück-Hövelhof e.V. stelle ich gemäß Beschluss auf der RV-Herbstversammlung am 11.11.2016 den Antrag, den im Reisejahr 2016 für Regionalaufflüsse genutzten Auflassplatz in Bar le Duc, Frankreich ab dem Reisejahr 2017 nicht mehr in den Reiseplan aufzunehmen.

Begründung:

Die Lage des Auflassplatzes in einer Senke zwischen zwei Höhenzügen direkt an einem Fluss führte in der vergangenen Reisesaison zu Flügen mit schweren Verlusten. Bei Inversionswetterlagen (insbesondere bei schnell ansteigenden Temperaturen) kann an diesem Ort wegen schlechter Sicht nicht so früh wie nötig aufgelassen werden. Dadurch sind die Tauben im letzten Jahr mehrfach in Gewittergebiete geflogen bzw. haben sie umflogen und sind nicht mehr heimgekehrt.

Ich bitte um Festlegung eines besser geeigneten Auflassplatzes für die 400er-Regionalflüge ab 2017. Sollte unter Einbeziehung der Flugleiter kein besserer Platz gefunden werden, sollte wie bis 2014 der Ort Chalons en Champagne in den Reiseplan aufgenommen werden.

Mit freundlichen Grüßen

gez.

Elmar Rübbelke
(RV-Vorsitzender)

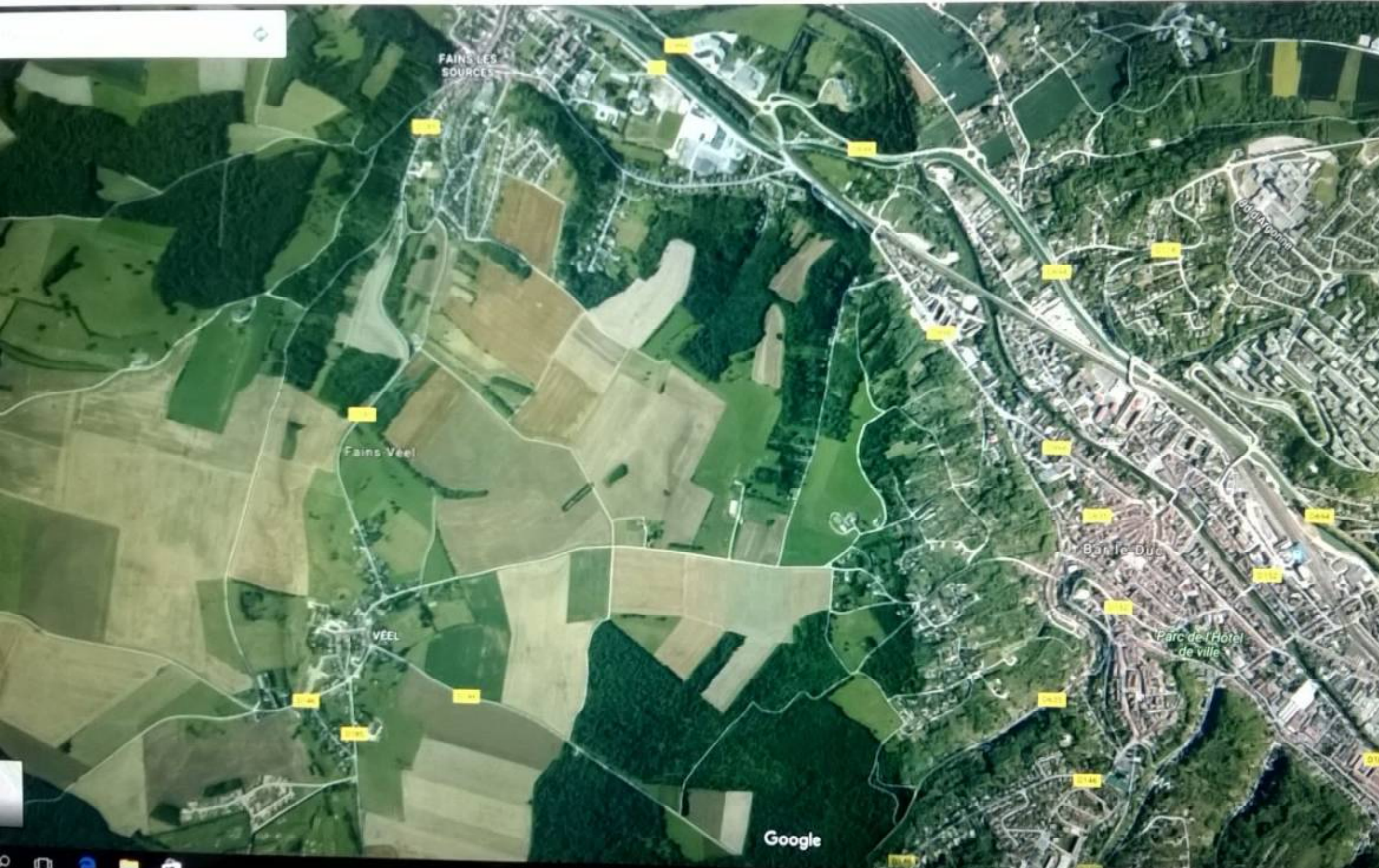

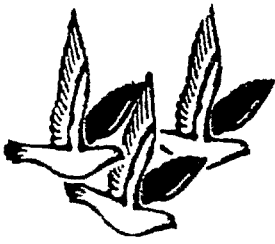

Dringlichkeitsantrag

FG

Büren-Geseke-Salzkotten



Anschrift

Regionalverband 250 Ostwestfalen
Josef Hoischen
Klusheideweg 45
33104 Paderborn

Büren/Geseke/Salzkotten den 19.01.2017

Betr. Antrag auf Genehmigung einer Gruppe

Werte Sportfreunde,

hiermit beantragen die RV Büren 250-01, die RV Geseke 250-03 und die
RV Salzkotten 250-08, das der **FG Büren-Geseke-Salzkotten** ab dem Reiseplan 2017
im Regionalverband 250 eine Gruppe genehmigt wird.



RV Büren

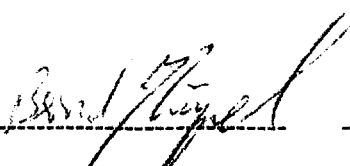

RV Geseke

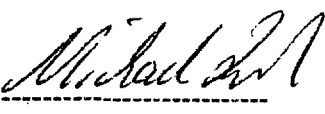

RV Salzkotten

RV Büren
Jörg Arens
Glaserweg 10
33181 Wünnenbeg
Tel.0151-61320440

RV Geseke
Bernd Knüppel
Am Feldbach 7
59590 Geseke
Tel.02942-3516

RV Salzkotten
Michael Koch
Heideweg 40
33154 Salzkotten
michael.koch70@gmx.de